



ISTITUTO TECNICO INDUSTRIALE E PROFESSIONALE "L. BUCCI"  
SEDE DI VIA NUOVA n° 45 - FAENZA

LAVORI DI RIQUALIFICAZIONE EDILIZIA, IMPIANTISTICA ED  
ADEGUAMENTO NORMATIVO

**PROGETTO DEFINITIVO - ESECUTIVO**

Presidente: Sig. Michele de Pascale	Consigliere con delega all'Edilizia Scolastica: Sig.ra Maria Luisa Martinez
Dirigente responsabile del Settore: Ing. Paolo Nobile	Responsabile dell' U.O.: Arch.Giovanna Garzanti

RESPONSABILE UNICO DEL PROCEDIMENTO:	Arch.Giovanna Garzanti	Documento firmato digitalmente
PROGETTISTA COORDINATORE:	Ing. Marco Conti	Firmato
COORDINATORE SICUREZZA PROGETTAZ.:	Geom. Paolo Casadio	Firmato
COLLABORATORI ALLA PROGETTAZIONE:	Ing. Tiziana Napoli, Ing.I. Bollettino Annalisa P.i. Andrea Bezzi, Arch. Giovanni Plazzi	Firmato
PROGETTISTA OPERE ARCHITETTONICHE:	Geom. Paolo Casadio, Ing. Marco Conti	Firmato
PROGETTISTA OPERE IMP. ELETTRICHE:	Ing. Patrizio Berretti	
PROGETTISTA IMPIANTO IDRICO-ANTINC.:	Studio Energ - Ing. Davide Giovannini, Ing. Fabio Mordini	
ELABORAZIONE GRAFICA:	Geom. Franco Tocco, Geom. Sara Vergallo	
RILIEVI:	Ing.I. Bollettino Annalisa, Geom. Franco Tocco, Geom. Sara Vergallo	

0	EMMISSIONE	F.T., S.V.	G.G.	G.G.	12/01/2018
Rev.	Descrizione	Redatto:	Controllato:	Approvato:	Data:

TITOLO ELABORATO:  
**DISTRIBUZIONE GAS METANO**

Elaborato num:	Revisione:	Data:	Scala:	Nome file:
D03	0	12/01/2018	1:500 1:100	03_DISTRIBUZ GAS.dwg

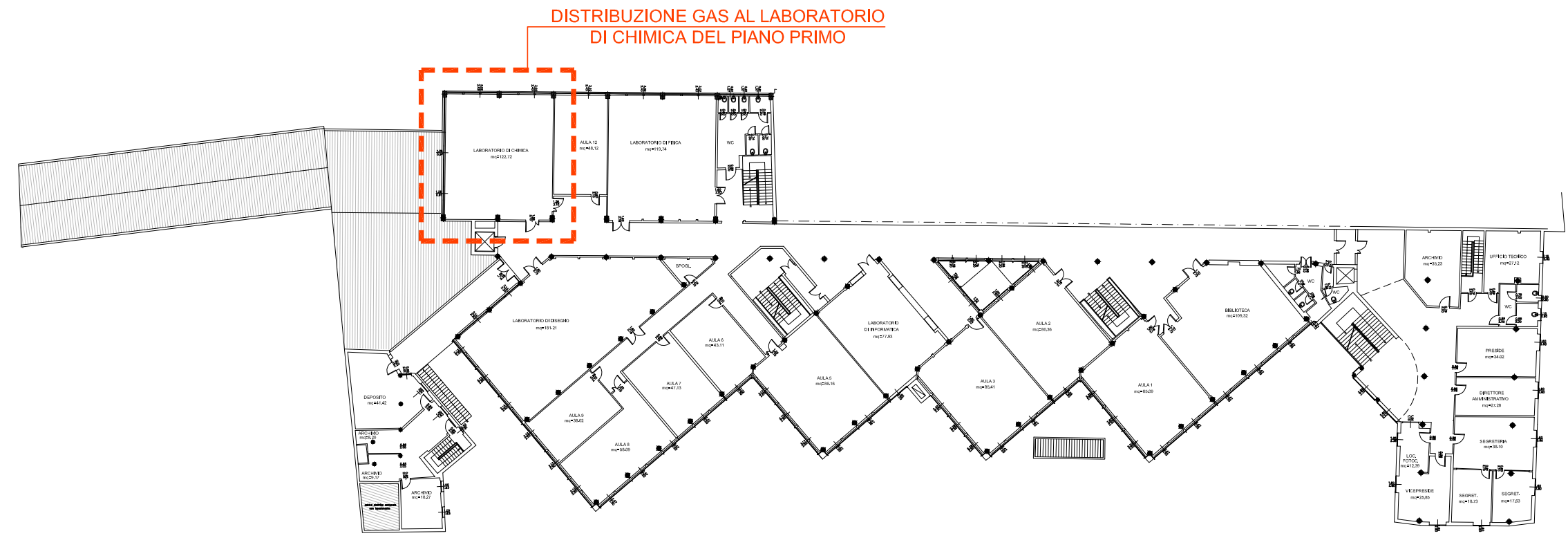

PIANTA PIANO PRIMO DI RIFERIMENTO SCALA 1:500

**LEGENDA**

- NUOVA TUBAZIONE IN ACCIAIO IN SALITA A CONTROSOFFITTO  $\phi$  3/4"
- NUOVA TUBAZIONE IN ACCIAIO IN DISCESA A CONTROSOFFITTO  $\phi$  3/4"
- TUBAZIONE GAS ESISTENTE
- VALVOLA ESISTENTE
- NUOVA ELETTROVALVOLA
- NUOVA LINEA GAS IN ACCIAIO  $\phi$  3/4"

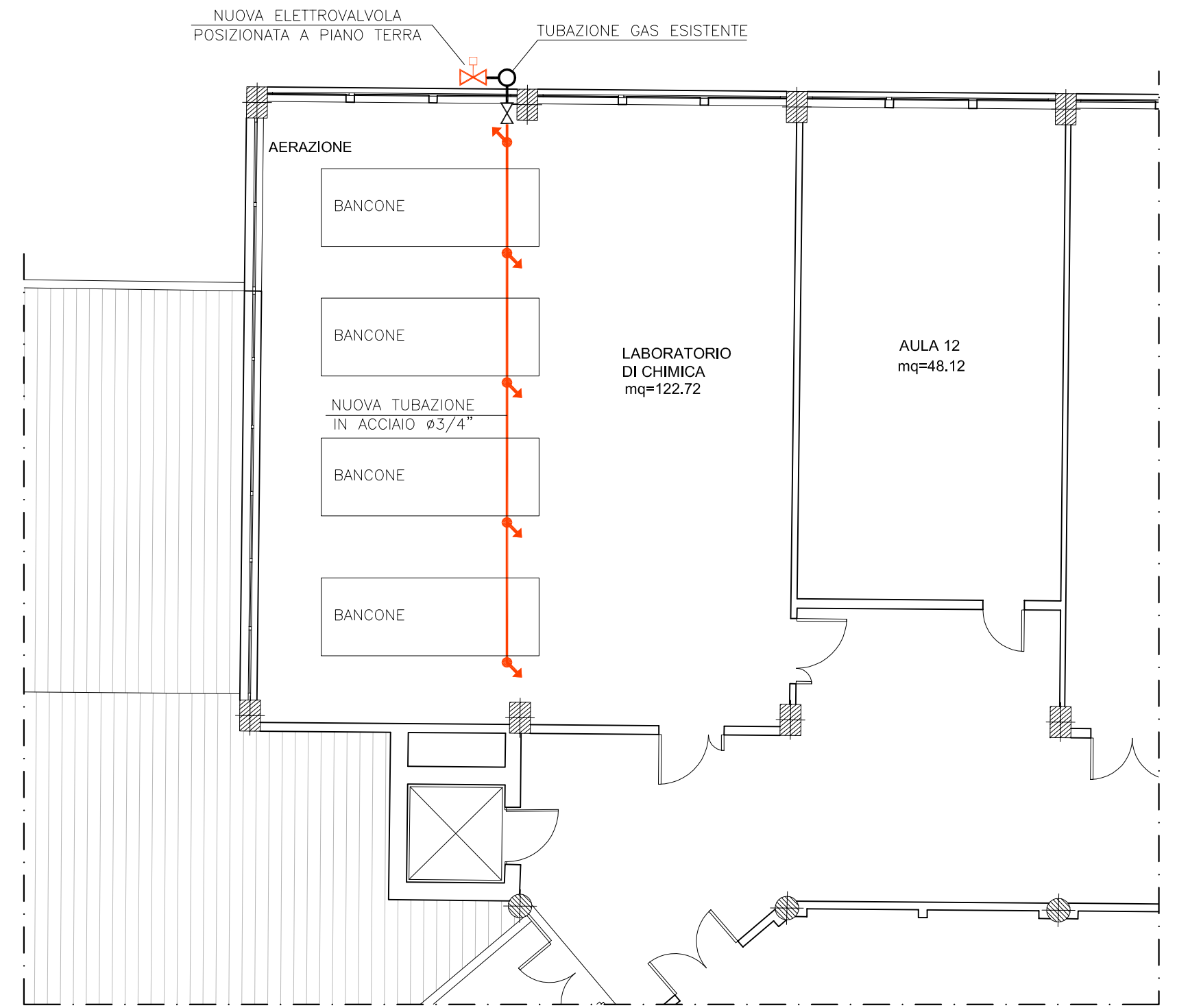

STRALCIO PIANTE PIANO PRIMO SCALA 1:100